Строительство, ремонт

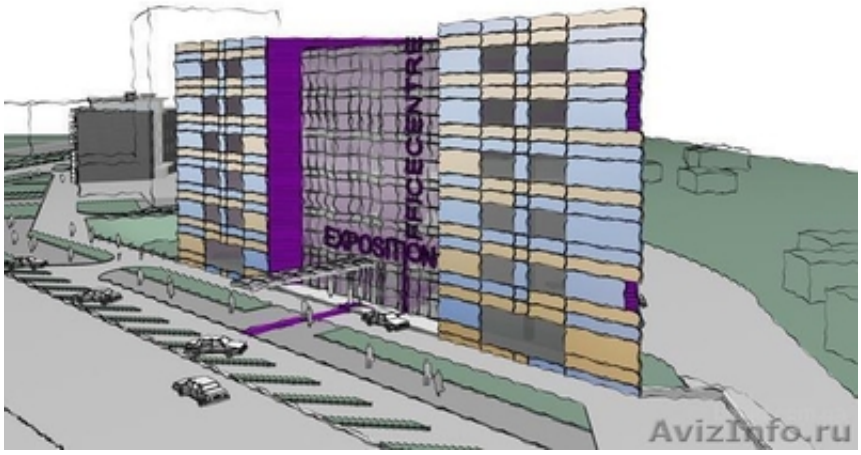

Иркутск, Россия

Строительство
- домов, коттеджей, бань, гаражей и других сооружений
из бруса, блока, кирпича
- бетонные, кровельные, фасадные работы - кладка печей и каминов - все виды отделочных работ
- водоснабжение, канализация
- разработка дизайн-проектов

Осуществление всех этапов от проекта до сдачи объекта под ключ! Большой опыт работы! Во многих торговых организациях имеются значительные скидки на строй. материалы! Квалифицированный персонал! Возможность предоставления рекомендаций!
Ремонт новых квартир под ключ недорого, качественно постоянным клиентам скидка

Цена: Договорная	Тип объявления: Услуги, предлагаю	Торг: уместен
Металл Светлана	**89086607366**	**664046, г. Иркутск, ул. Николая Вилкова 9А**